Duże zmiany w Rękawcu

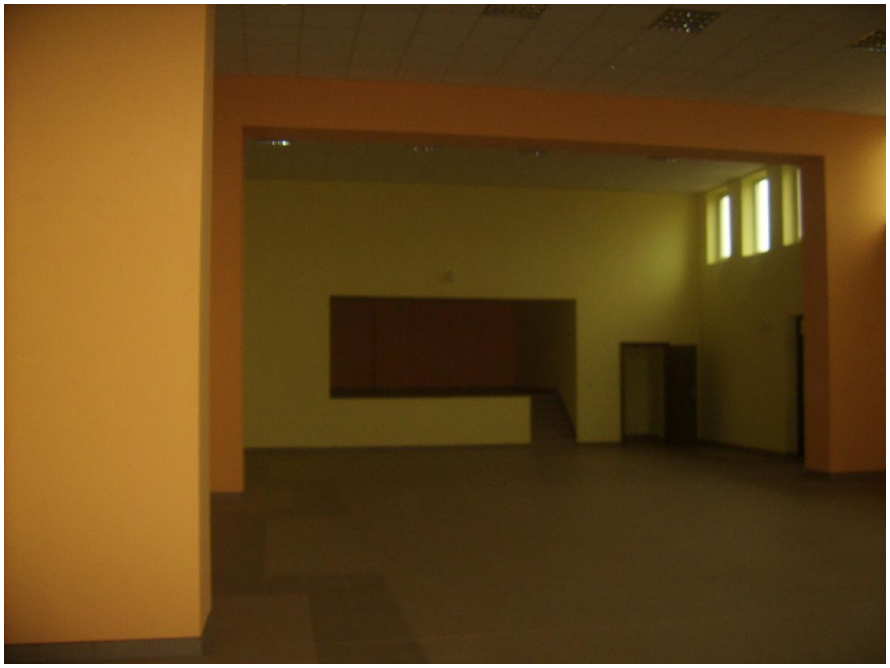

Mieszkańcy Rękawca w bieżącym roku doczekali się dużych inwestycji. Po wykonaniu w czasie wakacji remontu budynku szkoły - zarówno wewnątrz jak i na zewnątrz - przyszła kolej na Dom Strażaka. Po prawie 20-stu latach, dzięki Zarządowi Ochotniczej Straży Pożarnej, który przekazał Gminie Budziszewice budynek OSP, gmina mogła zakończyć jego budowę. Po zebraniu potrzebnej dokumentacji, na początku sierpnia b.r. firma Edbud z Tomaszowa Maz. przystąpiła do prac przy **Domu Strażaka w Rękawcu**, przeprowadzając jego kompleksowe wykończenie. Dzięki temu powstała funkcjonalna sala o powierzchni 200 m^2, a także zaplecze kuchenne i toalety.

Efekt przeprowadzonych prac wywarł ogromne wrażenie na wszystkich, którzy mieli okazję zobaczyć pomieszczenia.
Pod koniec października b.r. **Wójt Marian Holak** przekazał miejscowej społeczności klucze do budynku w nadziei, że będzie on służyć okolicznym mieszkańcom. W najbliższych tygodniach pomieszczenia zostaną odpowiednio wyposażone.
Dodatkowo przeprowadzono również remont dachu na części garażowej budynku OSP.

Funkcjonalna sala o powierzchni 200m^2

Zaplecze kuchenne